

# Guide d'installation

## Wi-Fi Booster

1. Avant de commencer l'installation de votre Wi-Fi Booster
2. Mettre le Wi-Fi Booster sous tension
3. Synchroniser le wi-fi de l'internet Box au Wi-Fi Booster
4. Relier le Wi-Fi Booster à la TV Box
5. Remettre le Wi-Fi Booster et la TV Box sous tension

### Étape 1

## Avant de commencer l'installation de votre Wi-Fi Booster

Compatible avec certains modèles de b-box 3 et avec l'Internet Box ; veillez à ce que le témoin wi-fi y soit allumé.

### Mon Wi-Fi Booster v2



### Ma configuration

Étendre le réseau wi-fi et installer une TV Box

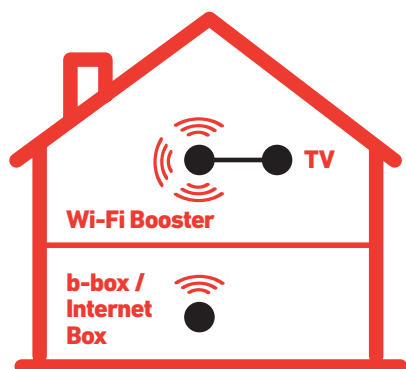

### Éléments nécessaires à l'installation

- Le Wi-Fi Booster
- Le câble d'alimentation électrique
- Le câble ethernet

## Étape 2

### Mettre le Wi-Fi Booster sous tension

Branchez le câble d'alimentation du Wi-Fi Booster sur une prise électrique **dans la même pièce** que l'Internet Box. Appuyez sur le bouton POWER, le témoin devient orange ou blanc.



## Étape 3

### Synchroniser le wi-fi de l'Internet Box au Wi-Fi Booster

Appuyez brièvement sur le bouton WPS de votre Internet Box. Le témoin Wi-Fi devient blanc.

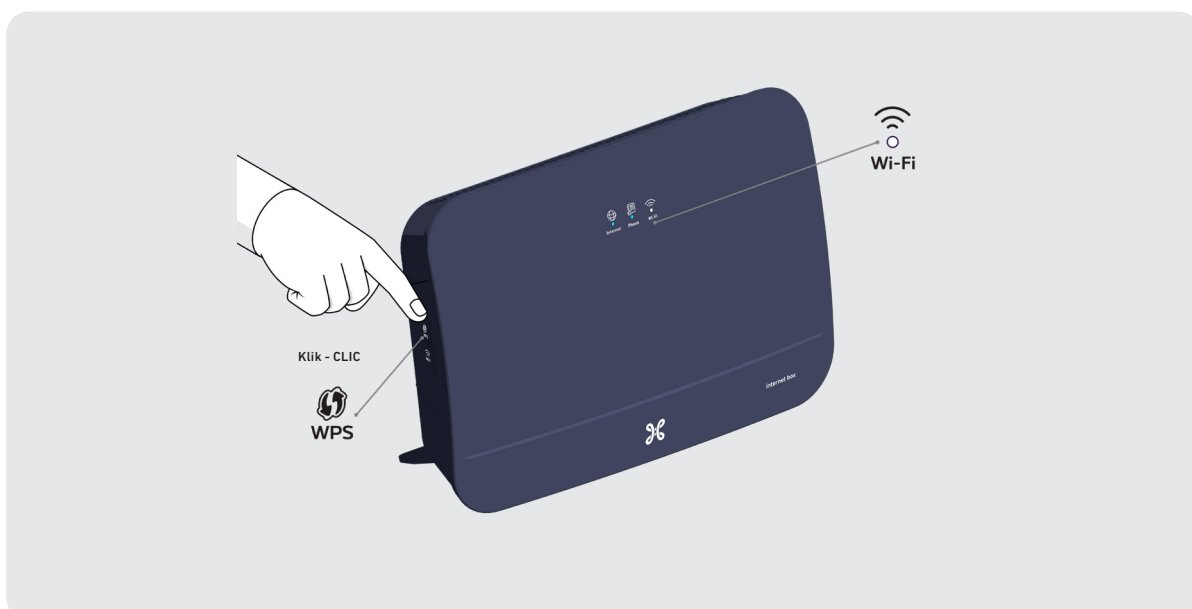

Appuyez sur le bouton WPS du Wi-Fi Booster jusqu'à ce que le témoin  clignote blanc. Cela peut prendre jusqu'à 10 sec.



Une fois la synchronisation terminée, le témoin  devient vert.

**Vous pouvez débrancher votre Wi-Fi Booster et le placer dans la pièce de votre choix.**

## Étape 4

### Relier le Wi-Fi Booster à la TV Box

Utilisez le câble ethernet et branchez une extrémité à l'un des ports jaunes ethernet à l'arrière du Wi-Fi Booster. Branchez l'autre extrémité du câble à la TV Box.

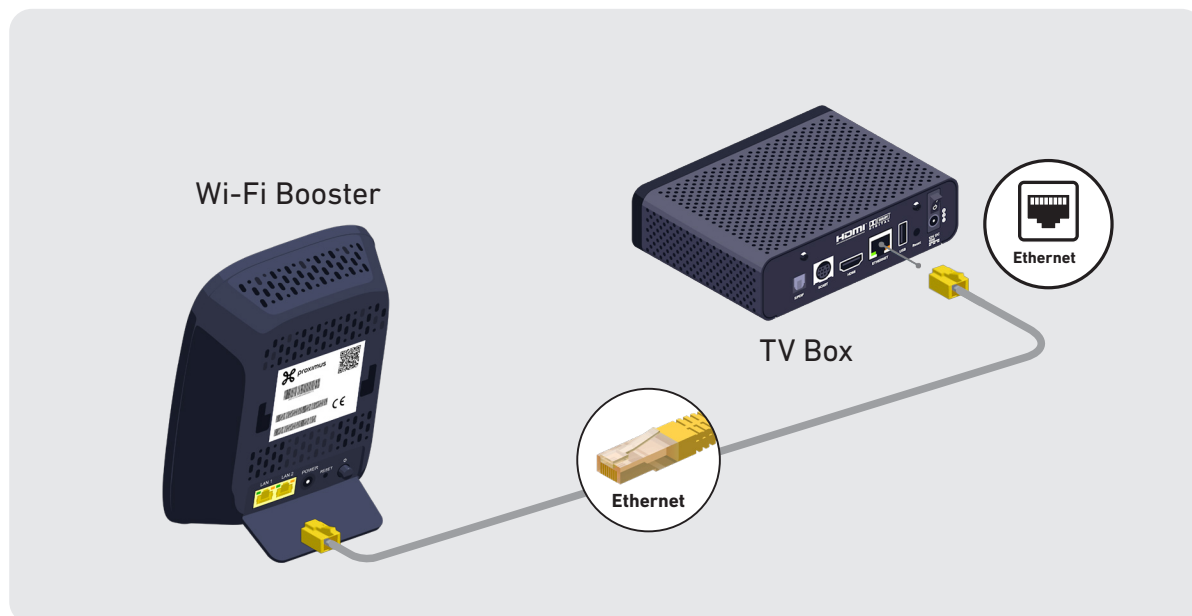

#### Branchez d'autres appareils

Libre à vous de brancher d'autres appareils à l'autre port ethernet jaune libre du Wi-Fi Booster : console de jeux, lecteur Blu-Ray ou ordinateur.

## Étape 5

### Remettre le Wi-Fi Booster et la TV Box sous tension

Branchez le câble d'alimentation du Wi-Fi Booster sur la prise électrique. Vérifiez si le bouton **POWER** est bien enfoncé.

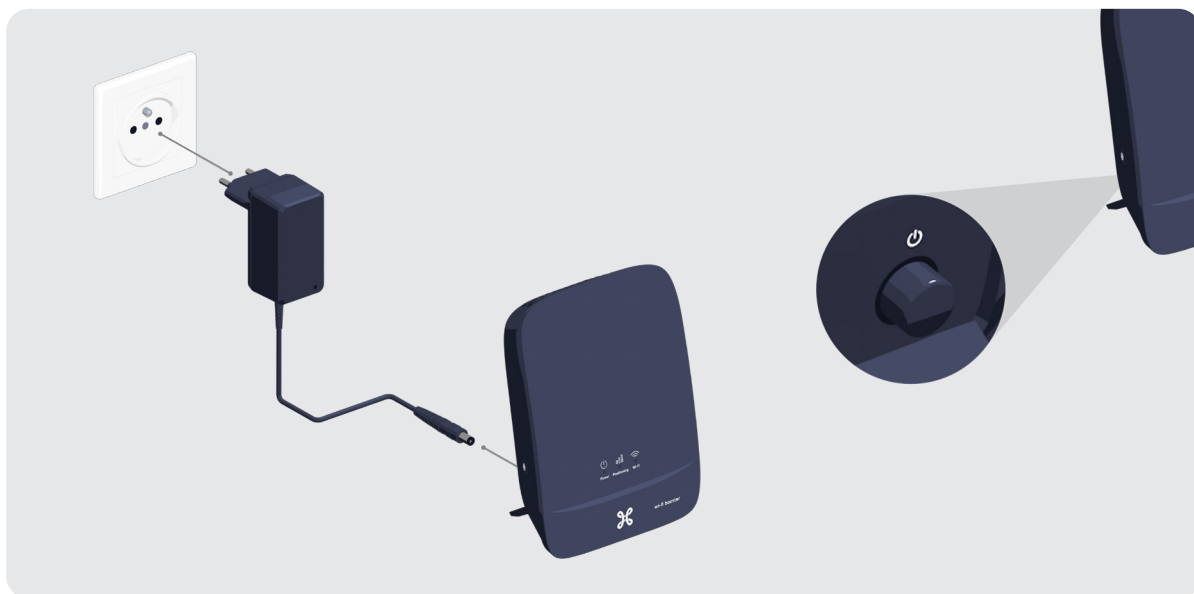

Vous pouvez mettre votre TV Box sous tension.

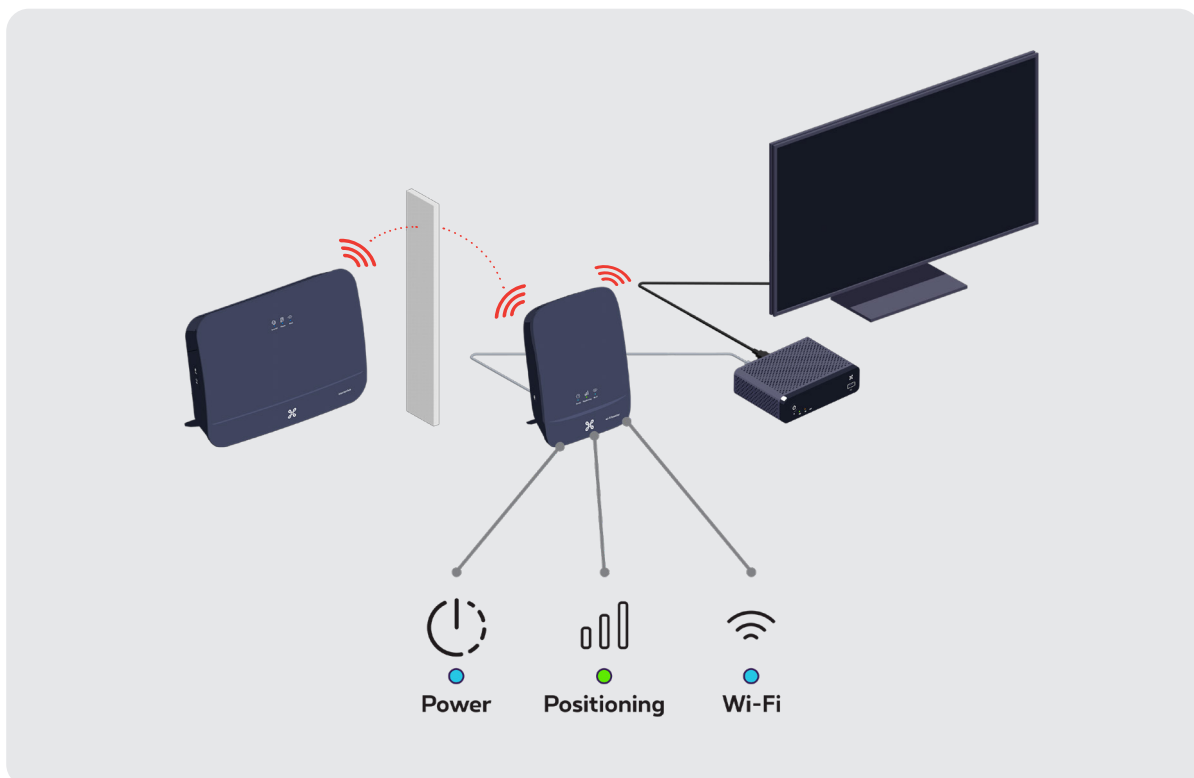

## Les témoins lumineux du Wi-Fi Booster



Power

- **Bleu** : le Wi-Fi Booster est allumé.
- **Mauve** : le Wi-Fi Booster est en cours de démarrage.
- **Blanc clignotant** : connexion au réseau interne en cours. Cela peut durer quelques minutes.
- **Orange clignotant** : le Wi-Fi Booster a démarré mais n'est pas configuré.



Wi-Fi

- **Bleu** : le wi-fi du Wi-Fi Booster fonctionne correctement.
- **Blanc clignotant** : une synchronisation WPS est en cours.
- **Rouge** : le wi-fi du Wi-Fi Booster ne fonctionne pas. Veuillez redémarrer l'appareil.
- **Eteint** : le wi-fi n'est pas configuré.



Positioning

- **Vert** : signal optimal.
- **Orange** : signal acceptable.
- **Rouge** : signal insuffisant. Il faut déplacer l'appareil ou en utiliser un 2<sup>e</sup> pour amplifier le signal.

**Voilà, vous pouvez à présent profiter de la TV et du wi-fi !**